KARADENİZ İHRACATÇI BİRLİKLERİ
GENEL SEKRETERLİĞİ

Sayı : 35649853-TİM.KİB.GSK.UYG.2022/60-251 Giresun, 21/01/2022

Konu : Model Fabrika Eğitmeni Yetiştirme Programı

E-POSTA

KARADENİZ İHRACATÇI BİRLİKLERİ ÜYELERİNE SİRKÜLER
2022 / 028

Sayın üyemiz,

T.C. Sanayi ve Teknoloji Bakanlığının bir yazısına atfen Türkiye İhracatçılar Meclisinden alınan 19/01/2022 tarih 32-181 sayılı yazısında;

Sanayi ve Teknoloji Bakanlığı koordinasyonunda kurulan ve faaliyetlerini yürütmekte olan Model Fabrikalarda imalatçı KOBİ'ler başta olmak üzere işletmelere yalın ve dijital dönüşüm alanlarında eğitim ve danışmanlık hizmetleri sağlandığı, ilgili hizmetlerin tam ve yarı zamanlı eğitmenler ile danışmanlar tarafından yürütüldüğü, bu kapsamda, Model Fabrika Eğitmen havuzunun genişletilmesi amacıyla T.C. Sanayi ve Teknoloji Bakanlığı koordinasyonunda ve Birleşmiş Milletler Kalkınma Programı (UNDP) ile Türkiye Sanayi Sevk ve İdare Enstitüsü (TÜSSİDE) iş birliğinde **Model Fabrika Eğitmeni Yetiştirme Programının** hayata geçirildiği, ilgili eğitim programını başarıyla tamamlayan eğitmenlerin Ankara, Bursa, Konya, Kayseri, Gaziantep, İzmir, Mersin ve Adana illerinde yer alan sekiz Model Fabrikanın faaliyetlerinde görev almak üzere eğitmen havuzunda yer alacağı ve program başvurularının **10 Şubat 2022** tarihine kadar devam edeceği belirtilmekte olup, başvuru için https://anket.tubitak.gov.tr/mfbasvuru bağlantısındaki formun doldurulması gerektiği ifade edilmektedir.

Bilgilerinize sunarız.

e-imzalıdır
Sertaç Ş. TORAMANOĞLU
Genel Sekreter a.
Şube Müdürü

Ekler:
Ek.1 - Model Fabrika Eğitmeni Yetiştirme Programı Bilgi Dokümanı (5 Sayfa)
Ek.2 - Yetiştirme Programı Duyurusu (1 Sayfa)

Karadeniz İhracatçı Birlikleri Genel Sekreterliği
Atatürk Bulvarı No:19/E PK.51 28200 GİRESUN
Telefon: 0.454.2162426 (PBX)
Faks: 0.454.2164842-2168890
e-posta: kib@kib.org.tr Web : www.kib.org.tr

5070 sayılı kanun gereğince Sertaç Ş. TORAMANOĞLU (21.01.2022 08:53:43) tarafından güvenli elektronik imza ile imzalanmıştır.
ID:13458581120222120102536
Bu Kod İle http://evrak.kib.org.tr/ adresinden doğrulayabilirsiniz.

Aynen Onaylarım Sertaç Ş. TORAMANOĞLU – Şube Müdürü

5070 sayılı kanun gereğince güvenli elektronik imza ile imzalanmıştır. ID:13458581120222120102536. Bu kod ile http://evrak.kib.org.tr/ adresinden doğrulayabilirsiniz.

Model Fabrika Eğitmeni Yetiştirme Programı

Başvuruların Alınması ve Ön Değerlendirme

Başvuruların Alınması:
10 Ocak - 10 Şubat 2022

Ön Değerlendirme:
11 - 16 Şubat 2022

Yetkinlik Değerlendirme

Yetkinlik Başvuruları:
17 - 28 Şubat 2022

Yetkinlik Değerlendirme:
1 - 8 Mart 2022

Eğitmen Eğitimi

Kayıt Süreci:
9 - 15 Mart 2022

Eğitmen Eğitimi:
20 Mart 2022

TÜBİTAK TÜSSİDE

UNDP

5070 sayılı kanun gereğince güvenli elektronik imza ile imzalanmıştır. ID:20900101020221191414252. Bu kod ile http://dogrulama.tim.org.tr/ adresinden doğrulayabilirsiniz.

5070 sayılı kanun gereğince güvenli elektronik imza ile imzalanmıştır. ID:13458581120222120102536. Bu kod ile http://evrak.kib.org.tr/ adresinden doğrulayabilirsiniz.

Model Fabrika Eğitmeni Yetiştirme Programı

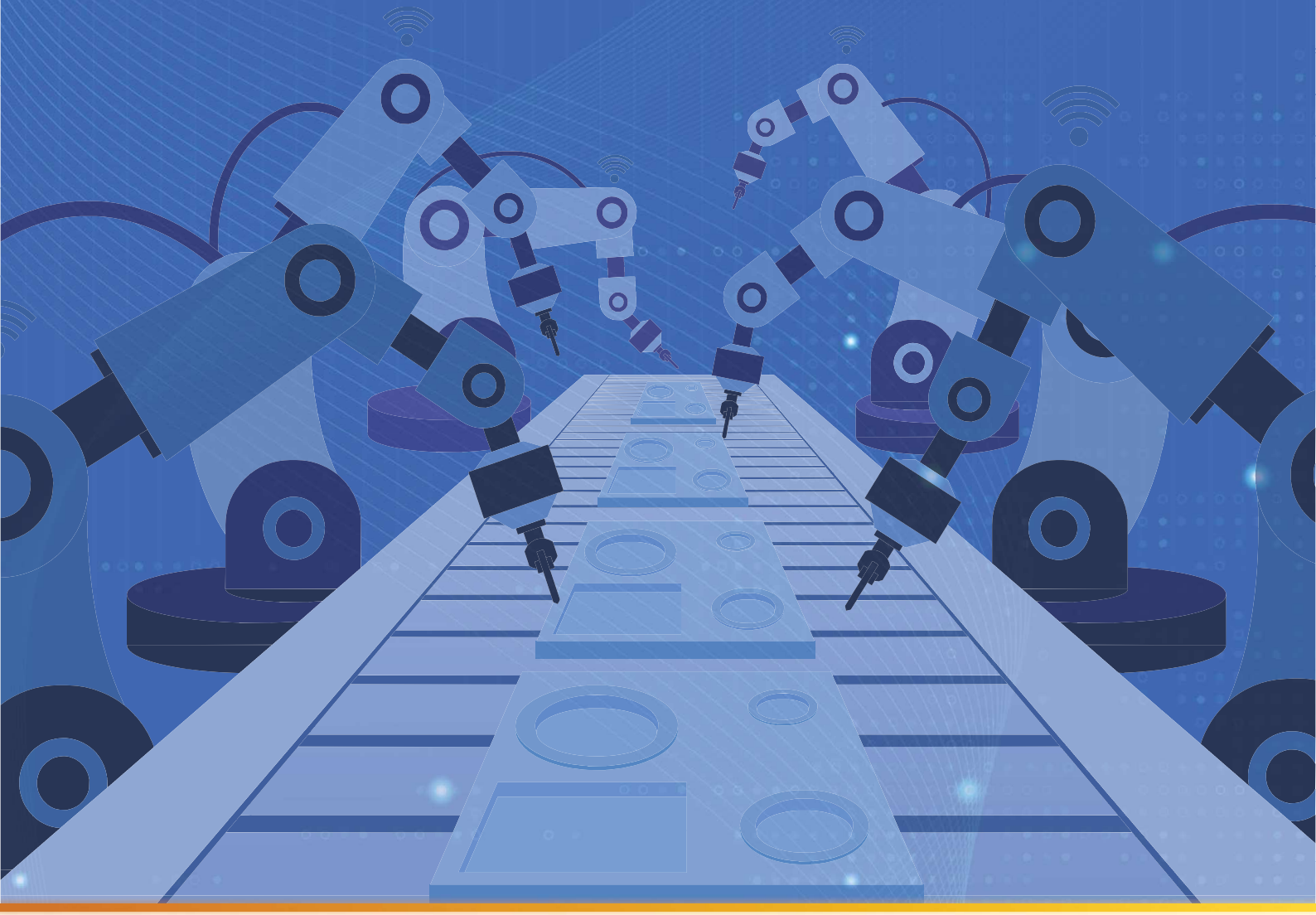

5070 sayılı kanun gereğince güvenli elektronik imza ile imzalanmıştır. ID: [illegible] kod ile http://[illegible] adresinden doğrulayabilirsiniz.

Model Fabrika Eğitmeni Yetiştirme Programı

Model Fabrikalar, ülkemiz imalat sanayinin verimlilik artışına önemli katkılar sağlamakta; sunduğu deneyimsel eğitimler, öğren-dönüş programları ve danışmanlık hizmetleri ile gün geçtikçe temas ettiği faydalanıcı sayısını artırmaktadır*. Bu hızlı ilerleme, Model Fabrika Eğitmeni havuzunun genişletilmesini önemli bir ihtiyaç haline getirmektedir. Bu kapsamda **"Model Fabrika Eğitmeni Yetiştirme Programı"** hayata geçirilecektir.

Söz konusu programı başarıyla tamamlayanlar; **Ankara, Bursa, Konya, Kayseri, Gaziantep, İzmir, Mersin** ve **Adana** illerinde yer alan 8 Model Fabrikanın faydalanacağı Model Fabrika Eğitmeni havuzunda yer alacaktır.

Program Adı: Model Fabrika Eğitmeni Yetiştirme Programı

Gerekçe ve Arka Plan: Model Fabrika; işletmelerde operasyonel mükemmeliyet ilkelerinin, deneyimsel öğrenme teknikleri kullanılarak, ölçeklendirilebilir bir şekilde yaygınlaştırılmasını sağlayan bir araç (ortak kullanıma yönelik bir merkez) olarak tanımlanmaktadır. Operasyonel verimliliği artırmak için tasarlanmış ve geliştirilmiş Model Fabrika yaklaşımının temelinde deneyimsel öğrenme ilkeleri yer almaktadır. Bu yönüyle Model Fabrika yaklaşımı, sadece sınıf eğitimleri içeren geleneksel kapasite geliştirme programlarından ve danışmanlık hizmetlerinden ayrışmaktadır. Bu yaklaşımda teorik ve pratik eğitim yöntemlerinin deneyimsel öğrenme prensipleri çerçevesinde birleştirilmesi, öğrenme deneyiminin daha cazip hale getirilmesi hedeflenmektedir.

Model Fabrikalar; olabildiğince sektör bağımsız, imalat sanayi işletmelerinde örnek imalat hattı/hatları oluşturarak sunduğu eğitim ve danışmanlık hizmetleri ile işletmelerde verimlilik artırıcı teknikleri uygulayarak, yalın felsefeye dayalı verimlilik artışının ve dijital dönüşümün sağlanması ve işletmelerin rekabet güçlerinin artırılmasını hedeflemektedir. Bu amaçla Model Fabrika faaliyetleri; **farkındalık eğitimleri, deneyimsel eğitimler, öğren-dönüş programları, proje uygulamaları** ve **işbirliği faaliyetleri** şeklinde yapılandırılmıştır. Bu faaliyetler; yıllık iş planı çerçevesinde, birçok üniversite, araştırma kurumu ve sivil toplum kuruluşu ile iş birliği içinde ve mümkün olduğunca yerli ve milli imkanlar ile yürütülmektedir.

Ülkemiz imalat sanayinin verimlilik artışına katkı sağlayacak tüm bu uygulamalarda görev almak üzere Model Fabrika Eğitmen havuzunun genişletilmesi önem arz etmektedir.

Model Fabrika Eğitmeni: İşletmelerde verimlilik artışı sağlamak amacıyla, yalın üretim alanındaki sorunları tespit ederek bu sorunlara çözüm getirebilecek düzeyde teorik ve uygulama temelli bilgilere sahip kişilerdir. Bu kişiler, öğren-dönüş programları başta olmak üzere ilgili faaliyetleri yerine getirmek üzere Model Fabrikalarda tam veya yarı zamanlı eğitmen olarak görev yapabilecektir.

* Model Fabrikalara yönelik ayrıntılı bilgilerin yer aldığı *"Model Fabrika Çerçeve Dökümanı"na*, https://www.sanayi.gov.tr/merkez-birimi/92d9c73bddbb/model-fabrika/b81208 adresi üzerinden erişim sağlanabilmektedir.

5070 sayılı kanun gereğince güvenli elektronik imza ile imzalanmıştır. ID:20080501020221201012626. Bu kod ile http://evrakdogrulama.gov.tr adresinden belgenin aslını görebilirsiniz.

Programın Hedef Kitlesi: Katılımcıların imalat sanayi veya hizmet işletmelerinde üretim aşamaları, iş süreçleri, 5S, Kaizen, Toplam Kalite Yönetimi, verimlilik, israf, problem çözme, kalite ve yalın düşünce felsefesi konularında bilgi sahibi;

- mühendisler,
- sektör uzmanları,
- yönetici ve çalışanlar,
- danışmanlar veya
- bu konularda araştırma yapan / eğitim veren akademisyenlerden

oluşması öngörülmektedir.

Program Öncesi Gereksinimler: Eğitim öncesinde katılımcıların; imalat sanayi veya hizmet işletmelerinde üretim aşamaları, iş süreçleri, 5S, Kaizen, Toplam Kalite Yönetimi, verimlilik, israf, problem çözme, kalite ve yalın düşünce felsefesi konularında bilgi ve deneyim sahibi olmaları gerekmektedir.

Program İçeriği: Program kapsamında; *Başvuruların Alınması ve Ön Değerlendirme, Yetkinlik Değerlendirme* ve *Eğitmen Eğitimi* olmak üzere üç temel faaliyet gerçekleştirilecektir.

1. Başvuruların Alınması ve Ön Değerlendirme

Model Fabrika Eğitmeni olmak isteyen adayların https://anket.tubitak.gov.tr/mfbasvuru bağlantı adresindeki Model Fabrika Eğitmeni başvuru formunu doldurmaları gerekmektedir. Başvuru sırasında adayların formu eksiksiz doldurmaları ve aşağıdaki bilgi ve belgeleri sisteme yüklemesi beklenmektedir:

- Kimlik ve İletişim Bilgileri
- Eğitim ve Mesleki Bilgiler
- Çalışma Deneyimi
- Yalın üretim, dijital dönüşüm vb. konularda gerçekleştirilen proje ve faaliyetler (en az 1 adet referans kişisi bilgisi)
- Yalın üretim, dijital dönüşüm vb. konularda sahip olduğu sertifikalar
- Gelecek döneme ilişkin beklenti ve planlamalar (eğitimden beklentiler, öncelikli görev alınabilecek il – Model Fabrika, yüz yüze eğitime katılmayı tercih ettiği il – Model Fabrika vb.)

Adayların hedef kitlede tanımlanan özelliklere sahip olup olmadığı başvuru sistemine yükledikleri belge ve bilgiler ile değerlendirilecektir. **Gerekli şartları sağlayan adaylar "Yetkinlik Değerlendirme" aşamasına davet edilecektir.**

5070 sayılı kanun gereğince güvenli elektronik imza ile imzalanmıştır. ID:20080501020221201012620. Bu kod ile http://evrakdogrulama.gtb.gov.tr adresinden belgenizi doğrulayabilirsiniz.

2.Yetkinlik Değerlendirme Başvuruları

Ön Değerlendirme aşamasında başarılı olan tüm adaylar, Yetkinlik Değerlendirme aşamasına davet edilecektir. Bu aşamada adayların; eğitim başlıkları ile ilgili bilgi düzeyleri ve kendilerini ifade etme, iletişim, sunum, problem çözme, yalın felsefe vb. beceri düzeyleri belirlenerek eğitim programına ilişkin ilgi ve istekleri değerlendirilecektir. Bu amaçla adaylardan:

- Niyet Mektubu
- Yalın yönetim ile ilgili belirtilen bir konuda (vakada)/ yalın yönetim kapsamında yaptığı çalışmalarda/yalın yönetimle ilgili en güçlü ve deneyimli olduğu konularda en fazla 3 dakikalık video
- Görsellerle destekli bir yalın üretim vakası / sorunu tanımlanan ve bu soruna ilişkin çözüm önerisi geliştirilen bir Vaka Öneri / Çözüm Raporu (en fazla 10 sayfa) istenecektir.

Niyet mektubu, video ve vaka öneri / çözüm raporu dikkate alınarak her aday için yapılacak değerlendirmenin sonunda belirlenen katılımcılar "Eğitmen Eğitimi"aşamasına davet edilecektir.

3.Eğitmen Eğitimi Programı

Yetkinlik Değerlendirme aşamasını başarı ile tamamlayan adaylar Eğitmen Eğitimi programına davet edilecektir. Eğitim programı; *teori, hazırlık* ve *uygulama* amaçlı olmak üzere aşağıda belirtilen 3 Modül'den oluşacaktır.

Modül I Yalın Yönetim ve Teknikleri **(Teori)**	**Modül II** Formasyon Eğitimi ve Model Fabrikalar **(Hazırlık)**	**Modül III** Öğren Dönüş Programlarına Katılım **(Uygulama)**
Yöntem: Çevrimiçi **Kapsam:** Yalın Yönetim ve Teknikleri Teorisi **Görevli Eğitmenler:** Akademisyenler, sektör uzmanları **Değerlendirme:** Yazılı Sınav (Sınav çoktan seçmelidir. Yüz yüze eğitim yazılı sınav ile başlatılacaktır.)	**Yöntem:** Yüz yüze **Kapsam:** Beceri odaklı atölye çalışmaları ve hazırlık yapılacak uygulamalı farkındalık programları **Eğitmen Adayları:** Model Fabrika direktörleri, akademisyenler, sektör uzmanları **Değerlendirme:** Sözlü değerlendirme	**Yöntem:** Yüz yüze **Kapsam:** Adayların farklı Model Fabrika'lardaki farklı öğren dönüş programları bölümlerine katılımları **Eğitmen Adayları:** Model Fabrika direktörleri ve eğitmenleri **Değerlendirme:** Öğren-Dönüş programını sunan Model Fabrika direktör ve eğitmenlerinin yapacağı yazılı değerlendirmeler

5070 sayılı kanun gereğince güvenli elektronik imza ile imzalanmıştır. ID:20080501020221201202620. Bu kod ile http://evrakdogrulama.gov.tr adresinden belgenin aslını sorgulayabilirsiniz.

Değerlendirme Süreci: Eğitmen Eğitimi Programı; Modül 1 sonunda yapılacak yazılı değerlendirme, Modül 2 sonunda yapılacak sözlü değerlendirme ve Modül 3 sürecinde yapılacak gözlemsel değerlendirmeler ile tamamlanacaktır. Değerlendirme sonucunda adayların eğitim programında edindiği yetkinlikler değerlendirilecektir. Programı başarı ile tamamlayan katılımcılara başarı belgeleri verilecek ve Model Fabrika hizmetlerinde görev almak üzere Model Fabrika Eğitmeni Havuzunda yer almaları sağlanacaktır.

Adayların, eğitime eksiksiz katılımları beklenmektedir. Eğitim programı kapsamında katılımcılardan gizlilik sözleşmesi alınacaktır.

Program Ücreti: Model Fabrika Eğitmeni Yetiştirme Programı katılım ücreti **500 TL**'dir. **Katılım ücreti, Ön Değerlendirme aşamasını geçen (Yetkinlik Değerlendirme aşamasından önce) adaylardan alınacaktır.** Belirlenen zaman aralığında ödemenin yapılmaması durumunda aday programa devam edemeyecektir. Belirtilen ücrete; çalışmanın gerçekleştirileceği mekanlara ilişkin masraflar (salon, ekipman vb.), görevli eğitmen ödemeleri, atölye çalışmaları ve eğitim notları dahildir. Modül II kapsamındaki yemek, etkinlik içi ulaşım ve konaklama bedelleri de belirtilen ücret kapsamındadır.

5070 sayılı kanun gereğince güvenli elektronik imza ile imzalanmıştır. ID:2000851020221201[illegible]. Bu kod ile http://evrak.kim.org.tr/ adresinden doğrulayabilirsiniz.